

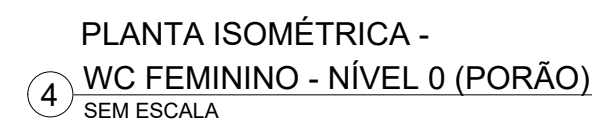

 ESGOTO

 ÁGUA USADA

DET DETALHE





RG	REGISTRO DE GAVETA	1,80
TL	TORNEIRA DE LIMPEZA	0,60
L	LAVATÓRIO	0,60
VCA	VASO COM CAIXA ACOPLADA	0,20
DH	DUCHA HIGIÊNICA	0,50

■ DN 25



APROVAÇÃO

REV.	DATA	OBSERVAÇÕES	DESENHO	REVISÃO	APROVAÇÃO	AUTORIZAÇÃO

 <div> <div>UNIVERSIDADE FEDERAL DE PERNAMBUCO</div> <div>SUPERINTENDÊNCIA DE PROJETOS E OBRAS</div> <div>DIRETORIA DE PLANOS E PROJETOS</div> </div>			<div>CAMPUS</div> <div>JOAQUIM AMAZONAS</div>																										
<div>projeto:</div> <div>CCJ - ACESSIBILIDADE DA FACULDADE DE DIREITO DO RECIFE</div>			<div>SIPAC:</div> <div>XXXXXX/2023</div> <div>área técnica:</div> <div>HIROSSANITÁRIA</div> <div>etapa:</div> <div>PROJETO EXECUTIVO</div> <div>prancha:</div> <div>01/04</div>																										
<div>título do documento:</div> <div>WC FEMININO - NÍVEL 0 (PORÃO) - PROJETO HIROSSANITÁRIO</div> <div>quadro de áreas:</div>			<div>Documento assinado digitalmente</div> <div>  <div> <div>EDILSON GOMES DE FRANCA</div> <div>Data: 26/11/2023 09:22:39 -0300</div> <div>Verifique em <a href="https://validar.dfe.gov.br">https://validar.dfe.gov.br</a></div> </div> </div> <div> <div>escala:</div> <div>INDICADA</div> <div>data:</div> <div>MARÇO / 2024</div> </div>																										
<div>responsáveis técnicos:</div> <table border="0"> <tr> <td>elaborado</td><td>EDILSON FRANÇA</td><td>ENGENHEIRO CIVIL</td><td>CREA 14821</td><td></td></tr> <tr> <td>DPP</td><td>VITHOR ALBERTIM</td><td>DESENHISTA</td><td></td><td></td></tr> <tr> <td>aprovação</td><td></td><td></td><td></td><td></td></tr> <tr> <td>DPP</td><td>GERALDO CABRAL</td><td>GERENTE DIV. ENGENHARIA</td><td>SPO UFE</td><td>CARLOS FALCÃO</td></tr> <tr> <td>DPP</td><td>ISABEL PINTO</td><td>DIRETORA</td><td>UFE</td><td>ALFREDO GOMES</td></tr> </table>			elaborado	EDILSON FRANÇA	ENGENHEIRO CIVIL	CREA 14821		DPP	VITHOR ALBERTIM	DESENHISTA			aprovação					DPP	GERALDO CABRAL	GERENTE DIV. ENGENHARIA	SPO UFE	CARLOS FALCÃO	DPP	ISABEL PINTO	DIRETORA	UFE	ALFREDO GOMES	<div>SUPERINTENDENTE</div> <div>REITOR</div>	
elaborado	EDILSON FRANÇA	ENGENHEIRO CIVIL	CREA 14821																										
DPP	VITHOR ALBERTIM	DESENHISTA																											
aprovação																													
DPP	GERALDO CABRAL	GERENTE DIV. ENGENHARIA	SPO UFE	CARLOS FALCÃO																									
DPP	ISABEL PINTO	DIRETORA	UFE	ALFREDO GOMES																									

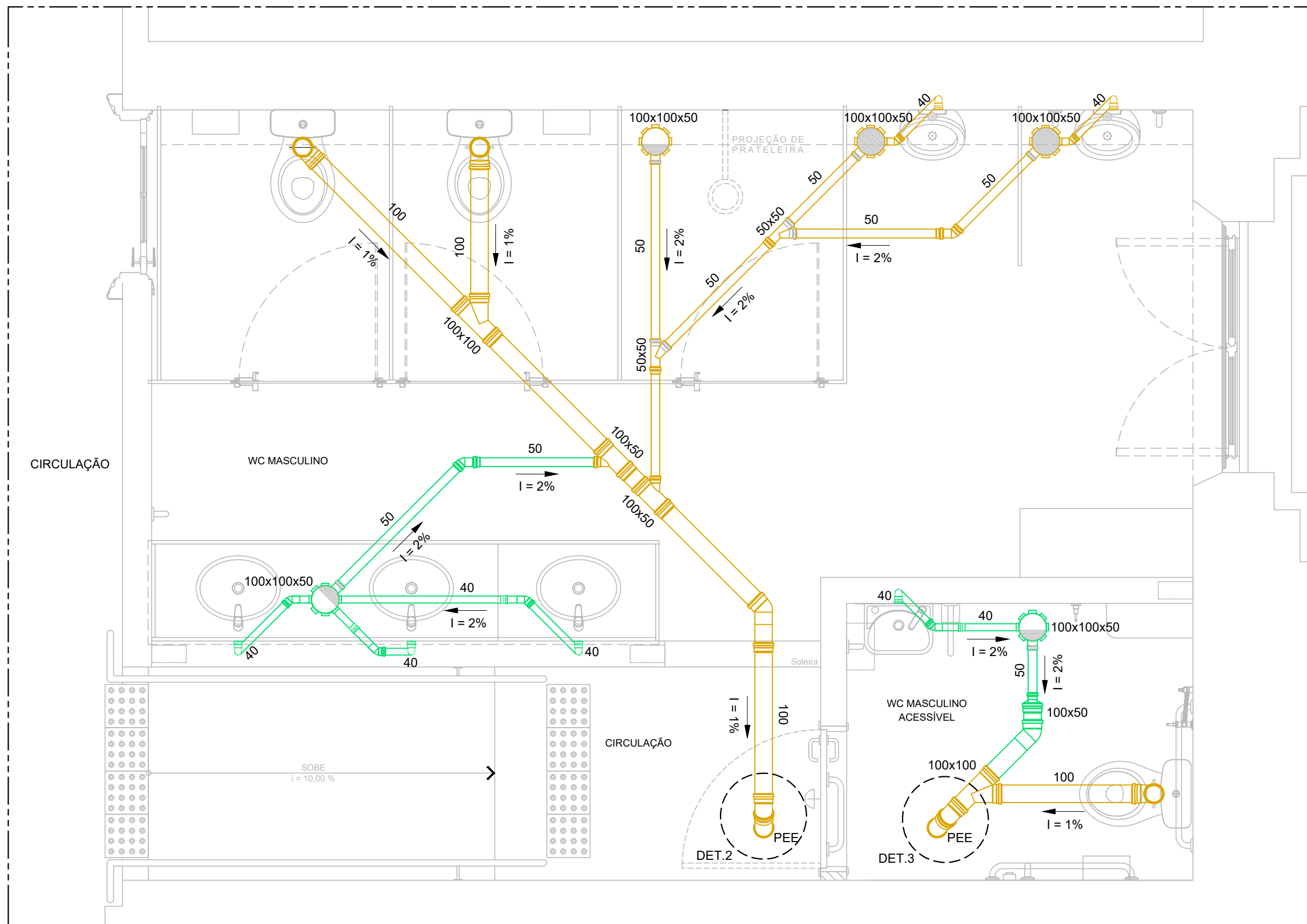

2 PLANTA BAIXA - WC MASCULINO - NÍVEL 1 (PRINCIPAL)  
ESCALA: 1/25

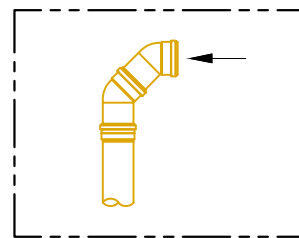

3 DETALHE 2 = 3  
ESCALA 1/25

CORES	
<span style="color: yellow;">—</span>	ESGOTO
<span style="color: green;">—</span>	ÁGUA USADA

LEGENDA	
DET	DETALHE
PEE	PONTO DE ESGOTO EXISTENTE

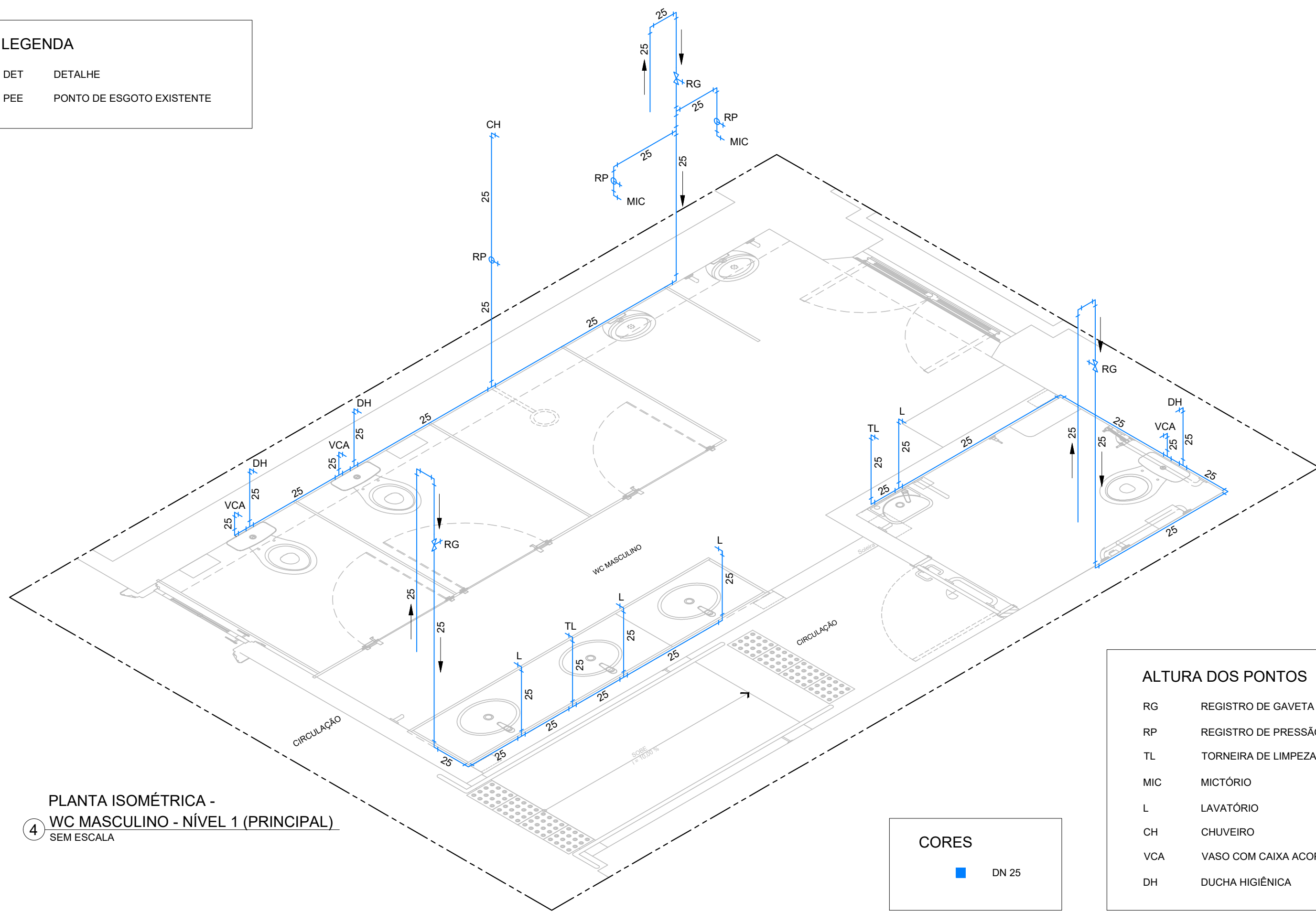

4 PLANTA ISOMÉTRICA -  
WC MASCULINO - NÍVEL 1 (PRINCIPAL)  
SEM ESCALA

CORES	
<span style="color: blue;">■</span>	DN 25

ALTURA DOS PONTOS		
RG	REGISTRO DE GAVETA	1,80m
RP	REGISTRO DE PRESSÃO DO CHUVEIRO	1,10m
TL	TORNEIRA DE LIMPEZA	0,60m
MIC	MICTÓRIO	1,05m
L	LAVATÓRIO	0,60m
CH	CHUVEIRO	2,20m
VCA	VASO COM CAIXA ACOPLADA	0,20m
DH	DUCHA HIGIÊNICA	0,50m

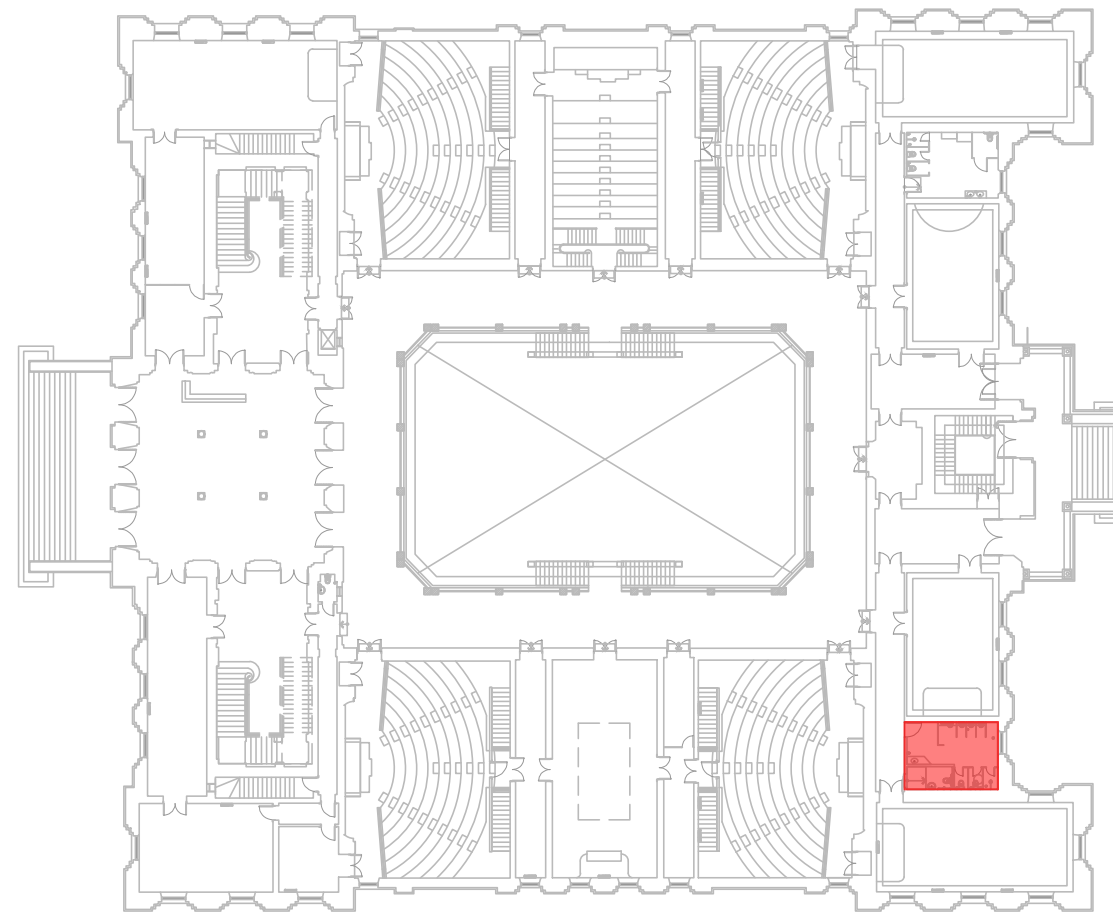

1 PLANTA CHAVE - NÍVEL 1 (PRINCIPAL)  
SEM ESCALA

APROVAÇÃO

REV.	DATA	OBSERVAÇÕES	DESENHO	REVISÃO	APROVAÇÃO	AUTORIZAÇÃO
UNIVERSIDADE FEDERAL DE PERNAMBUCO SUPERINTENDÊNCIA DE PROJETOS E OBRAS DIRETORIA DE PLANOS E PROJETOS						CAMPUS JOAQUIM AMAZONAS
projeto: CCJ - ACESSIBILIDADE DA FACULDADE DE DIREITO DO RECIFE						SIPAC: XXXXX/2023
título do documento: WC MASCULINO - NÍVEL 1 (PRINCIPAL) - PROJETO HIDROSSANITÁRIO						área técnica: HIDROSSANITÁRIO
quadro de áreas:						etapa: PROJETO EXECUTIVO
						prancha: 02 / 04
						escala: INDICADA
						data: MARÇO / 2024
responsáveis técnicos:						
elaboração:	EDILSON FRANÇA	ENGENHEIRO CIVIL	CREA 14821			
DPP	VITHOR ALBERTIM	DESENHISTA				
DPP	GERALDO CABRAL	GERENTE DIV. ENGENHARIA	SPO	CARLOS FALCÃO		
DPP	ISABEL PINTO	DIRETORA	UPPE	ALFREDO GOMES		
						SUPERINTENDENTE REITOR



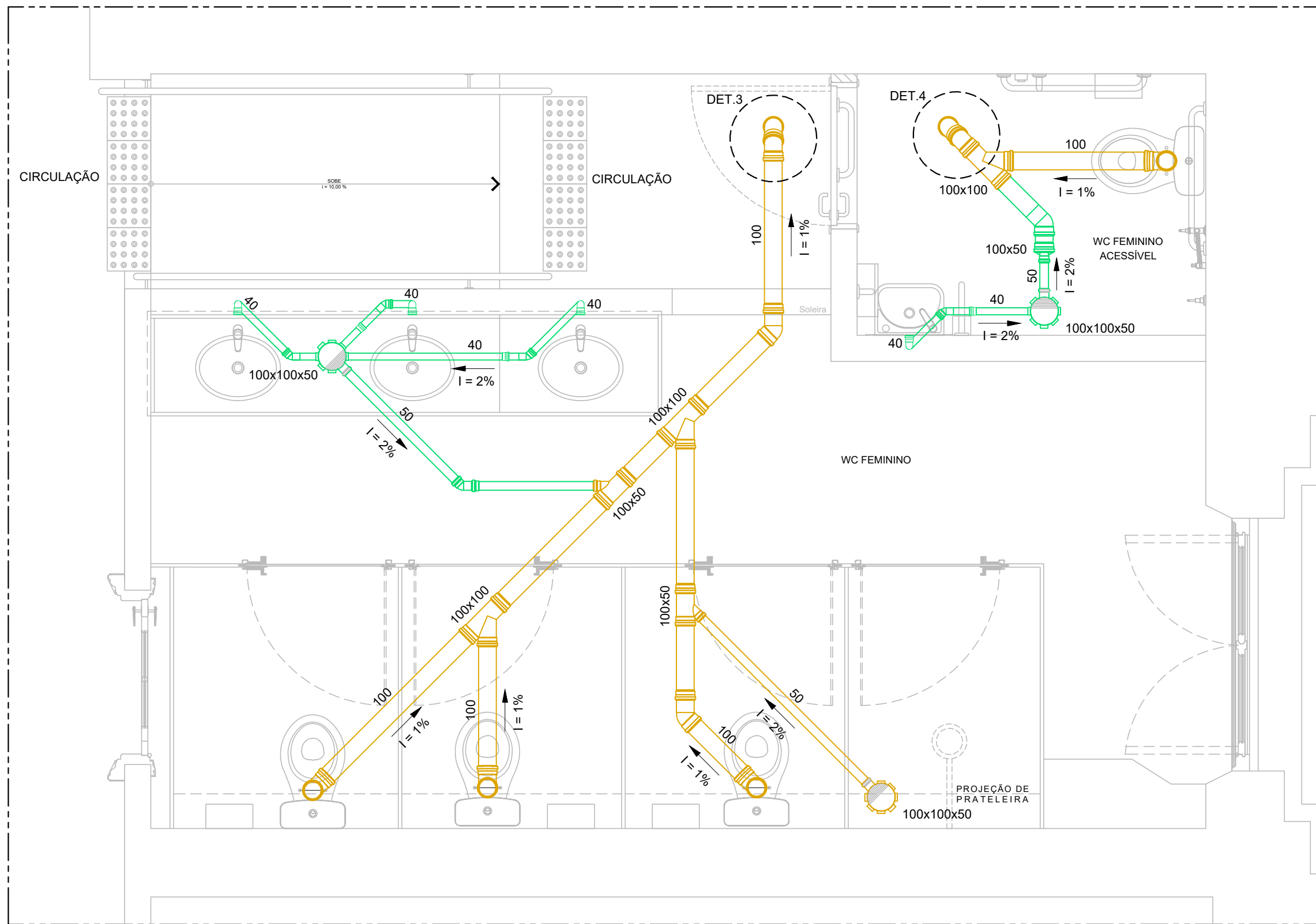

2 PLANTA BAIXA - WC FEM. - NÍVEL 01 (PRINCIPAL)

ESCALA: 1/25

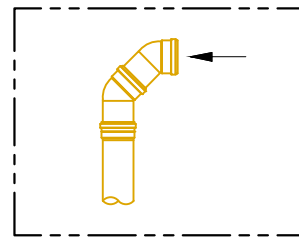

3 DETALHE 3 = 4

ESCALA 1/25

CORES	
<span style="color: yellow;">—</span>	ESGOTO
<span style="color: green;">—</span>	ÁGUA USADA

LEGENDA	
DET	DETALHE

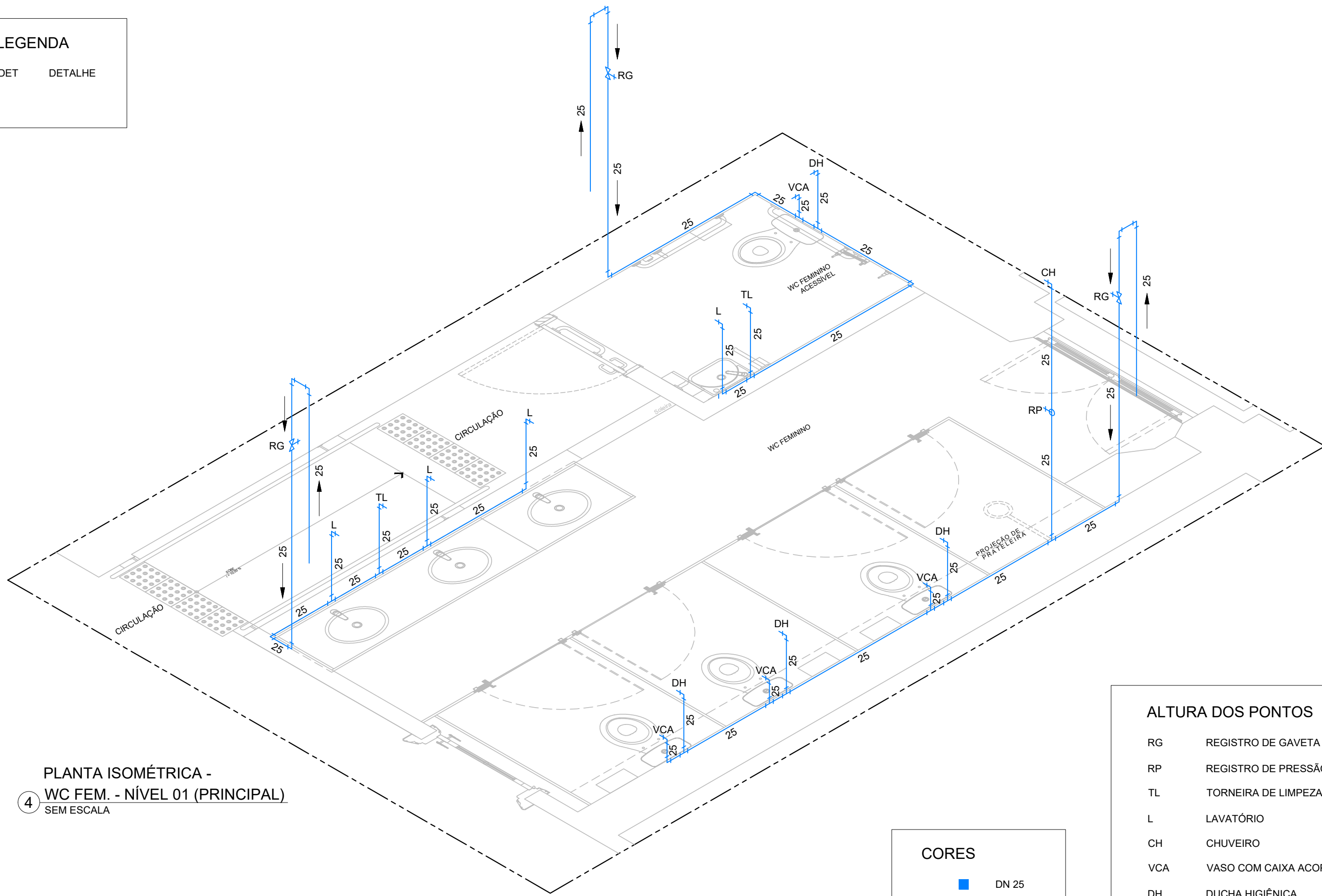

4 PLANTA ISOMÉTRICA - WC FEM. - NÍVEL 01 (PRINCIPAL)

SEM ESCALA

CORES	
<span style="color: blue;">■</span>	DN 25

ALTURA DOS PONTOS		
RG	REGISTRO DE GAVETA	1,80m
RP	REGISTRO DE PRESSÃO DO CHUVEIRO	1,10m
TL	TORNEIRA DE LIMPEZA	0,60m
L	LAVATÓRIO	0,60m
CH	CHUVEIRO	2,20m
VCA	VASO COM CAIXA ACOPLADA	0,20m
DH	DUCHA HIGIÊNICA	0,50m

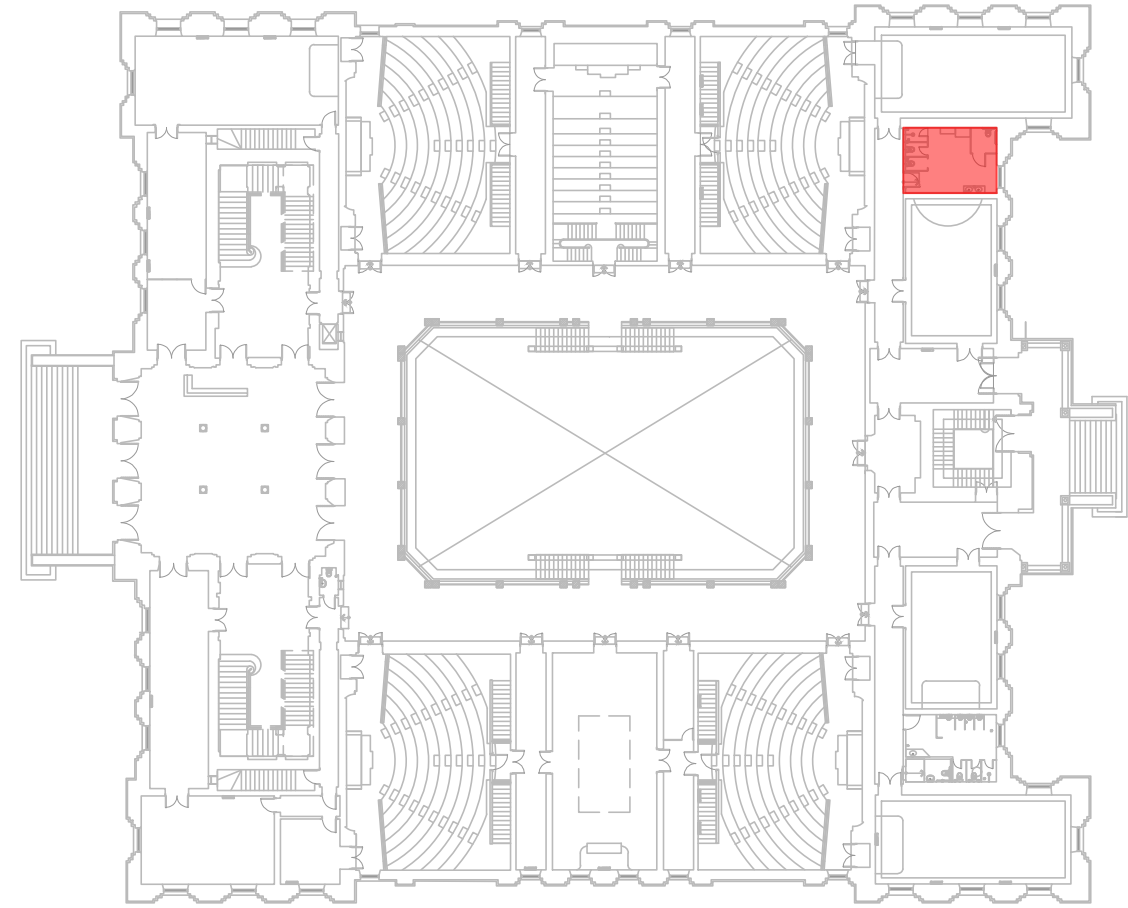

1 PLANTA CHAVE - NÍVEL 1 (PRINCIPAL)

SEM ESCALA

APROVAÇÃO

REV.	DATA	OBSERVAÇÕES	DESENHO	REVISÃO	APROVAÇÃO	AUTORIZAÇÃO

 <b>UNIVERSIDADE FEDERAL DE PERNAMBUCO</b> SUPERINTENDÊNCIA DE PROJETOS E OBRAS DIRETORIA DE PLANOS E PROJETOS		<b>C A M P U S</b> <b>JOAQUIM AMAZONAS</b>	
projeto: <b>CCJ - ACESSIBILIDADE DA FACULDADE DE DIREITO DO RECIFE</b>		SIPAC: XXXXX/2023	
título do documento: <b>WC FEMININO - NÍVEL 1 (PRINCIPAL) - PROJETO HIDROSSANITÁRIO</b>		área técnica: HIDROSSANITÁRIA	
quadro de áreas:		etapa: PROJETO EXECUTIVO	
responsáveis técnicos:		prancha: 03 / 04	
elaboração: DPP EDILSON FRANÇA DPP VITHOR ALBERTIM		escala: INDICADA	
aprovação: DPP GERALDO CABRAL DPP ISABEL PINTO		data: MARÇO / 2024	
ENGENHEIRO CIVIL DESENHISTA CREA 14821		SPO CARLOS FALCÃO UPPE ALFREDO GOMES	
GERENTE DIV. ENGENHARIA DIRETORA		SUPERINTENDENTE REITOR	

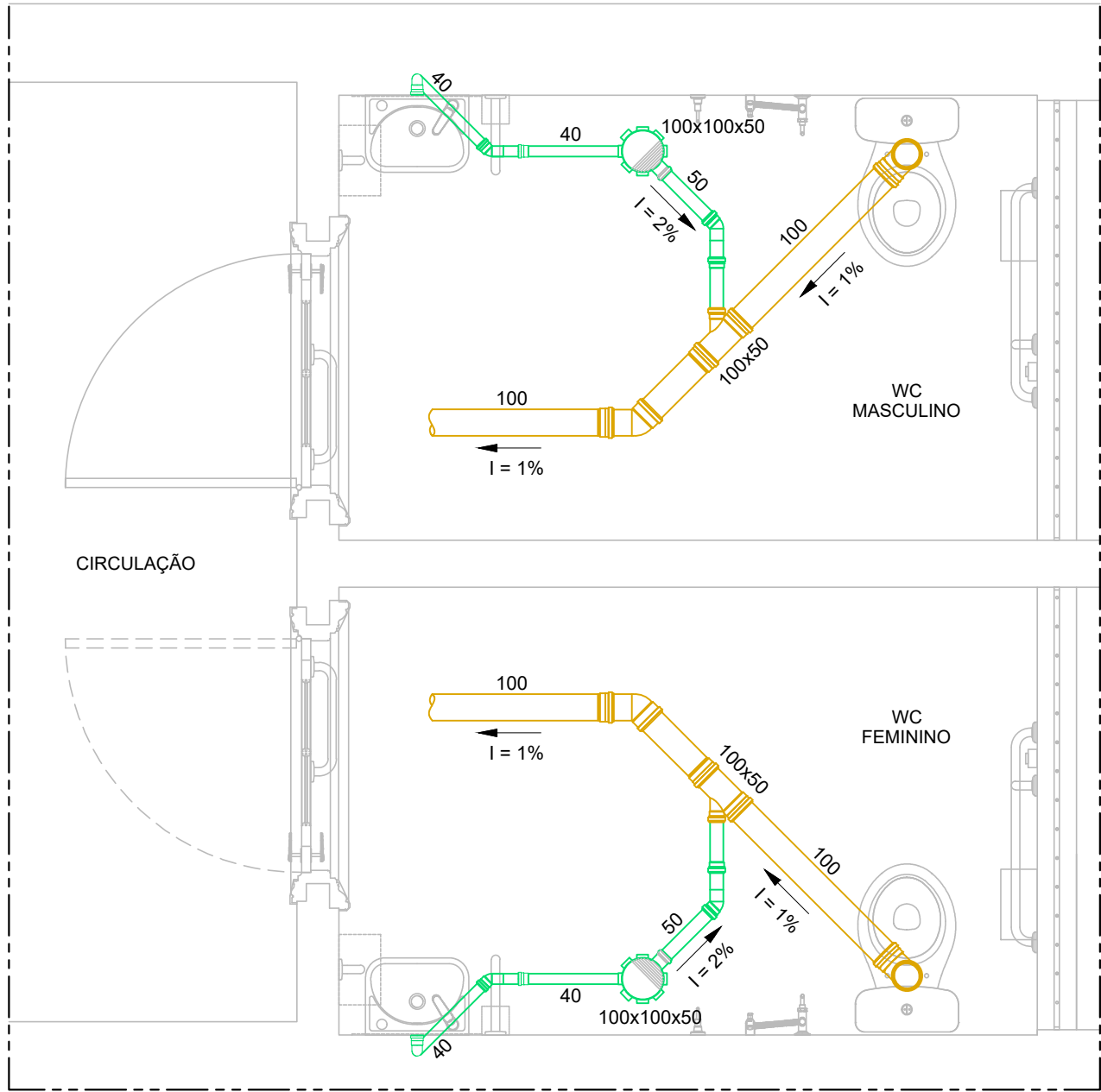

2 PLANTA BAIXA - WCs FEMININO E MASCULINO - NÍVEL 3  
ESCALA: 1/25

**CORES**

ESGOTO

ÁGUA USADA

4 PLANTA ISOMÉTRICA -  
WCs FEMININO E MASCULINO - NÍVEL 3  
SEM ESCALA

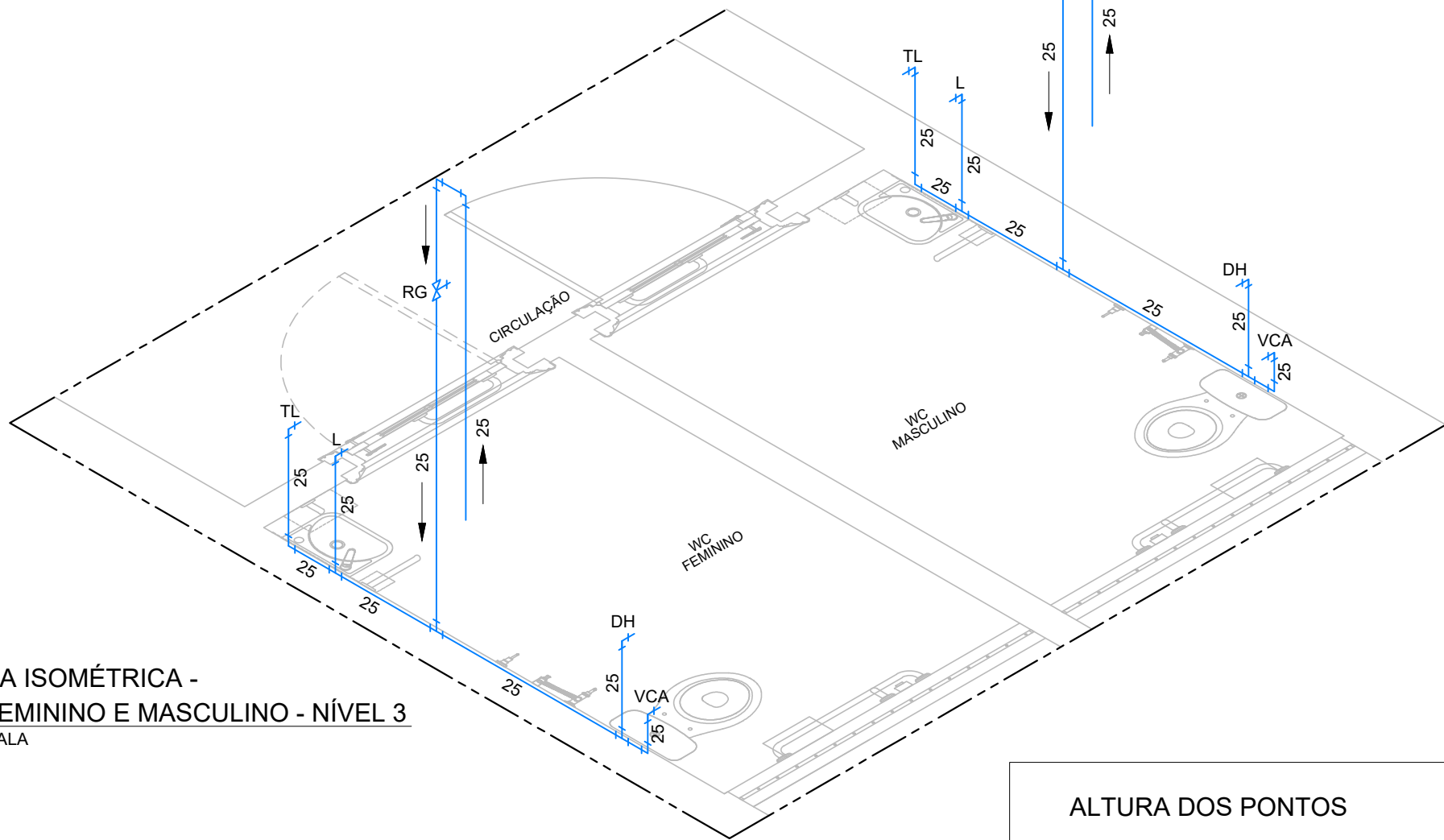

**CORES**

DN 25

ALTURA DOS PONTOS

RG	REGISTRO DE GAVETA	1,80m
TL	TORNEIRA DE LIMPEZA	0,60m
L	LAVATÓRIO	0,60m
VCA	VASO COM CAIXA ACOPLADA	0,20m
DH	DUCHA HIGIÊNICA	0,50m

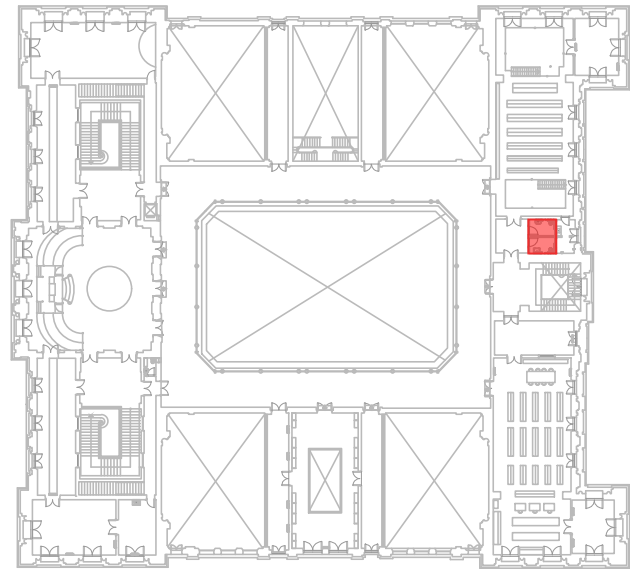

1 PLANTA CHAVE - NÍVEL 3  
SEM ESCALA

APROVAÇÃO

REV.	DATA	OBSERVAÇÕES	DESENHO	REVISÃO	APROVAÇÃO	AUTORIZAÇÃO

		UNIVERSIDADE FEDERAL DE PERNAMBUCO SUPERINTENDÊNCIA DE PROJETOS E OBRAS DIRETORIA DE PLANOS E PROJETOS		C A M P U S JOAQUIM AMAZONAS	
projeto: CCJ - ACESSIBILIDADE DA FACULDADE DE DIREITO DO RECIFE		SIPAC: XXXXX/2023		área técnica: HIDROSSANITÁRIO	
título do documento: WCs FEMININO E MASCULINO - NÍVEL 3 - PROJETO HIDROSSANITÁRIO		etapa: PROJETO EXECUTIVO		prancha: 04 / 04	
quadro de áreas:		escala: INDICADA		data: MARÇO / 2024	
responsáveis técnicos:		engenheiro civil DESENHISTA		CREA 14821	
elaboração DPP	EDILSON FRANÇA	VITHOR ALBERTIM			
aprovação DPP	GERALDO CABRAL	ISABEL PINTO		GERENTE DIV. ENGENHARIA DIRETORA	SPO UFPE
				CARLOS FALCÃO ALFREDO GOMES	SUPERINTENDENTE REITOR



---

Emitido em 02/12/2025

**PROJETO Nº 407/2025 - DPP (11.02.04)**

**(Nº do Protocolo: NÃO PROTOCOLADO)**

*(Assinado digitalmente em 04/12/2025 07:23 )*

MARIA ISABEL PINTO DE OLIVEIRA

DIRETOR

DPP (11.02.04)

Matrícula: ###330#6

Visualize o documento original em <http://sipac.ufpe.br/documentos/> informando seu número: **407**, ano: **2025**, tipo:  
**PROJETO**, data de emissão: **02/12/2025** e o código de verificação: **b4445f9af4**